

# Opmaat

ontwerp een nieuw keukenblad in 6 eenvoudige stappen

## 1 kies een kleur voor uw Opmaat blad

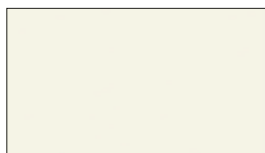

1026 TC



432 CR



7646 TC



7919 TC



DE 2802



6520 VV



6456 MP



6461 FG



6521 VV



4896 RT



DE 2800



6424 TC



6217 TC



6216 TC



8340 MP



DE 2380



4262 RT



4285 RT



5643 FG



DE 2390



4264 RT



5151 MO



7920 TC

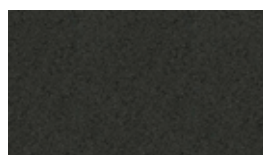

7684 TC

## 2 kies een model / afwerking kopse kant

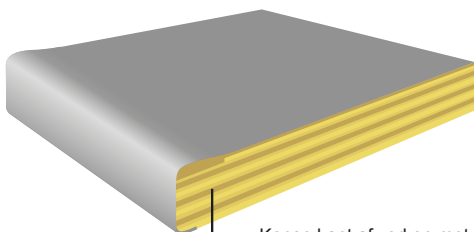

Kopse kant afwerken met HPL à 17,00 p.st.  
Achterzijde 17,00 per m<sup>2</sup>

### Model A

Een waterkering loopt iets omhoog bij de randen en voorkomt dat water van het blad afloopt. Waterkering 32 mm

Breedte tot	60 cm	90 cm	120 cm
Prijs € / m <sup>2</sup>	193,00	317,00	386,00

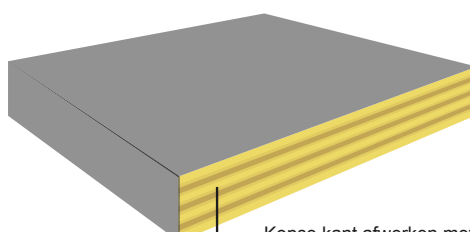

Kopse kant afwerken met ABS à 31,00 p.st.  
Achterzijde 31,00 per m<sup>2</sup>

### Model B

De vlakke ABS kunststof stootvaste rand zorgt voor een lange levensduur en een robuust uiterlijk. ABS 32 mm

Breedte tot	60 cm	90 cm	120 cm
Prijs € / m <sup>2</sup>	225,00	363,00	448,00

Informatie & bestelformulier

# 3

## kies uw eigen opstelling



**A. Rechte opstelling**  
Geen verbinding



**B. Hoekopstelling**  
1 verstek verbinding



**C. Hoekopstelling**  
1 valse verstek verbinding

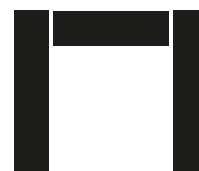

**D. U opstelling**  
2 valse verstekverbindingen



**E. U opstelling**  
2 verstek verbindingen



**I. Hoekopstelling**  
2 valse verstekverbindingen

Afmeting 110 x 100 cm,  
incl. valse verstek verbindingen

Model A Waterkering : € 682,00  
Model B ABS : € 620,00



Prijs per valse verstek verbinding: € 59,00



Prijs per verstek verbinding : € 77,00

# 4

## kies een spoelbak (vlak inbouw / onderbouw)



**A. Franke QAX OSK**  
Minimale kastbreedte 450 mm  
Diepte: 170 mm | Stop en ketting  
Buitenmaat: 445 x 415 mm  
Binnenmaat: 400 x 370 mm  
Prijs: € 250,00



**B. Franke ROX OKG**  
Minimale kastbreedte 500 mm  
Diepte: 170 mm | Korfplug  
Buitenmaat: Ø 440 mm  
Binnenmaat: Ø 395 mm  
Prijs: € 290,00



**C. Franke ROX OSK**  
Minimale kastbreedte 500 mm  
Diepte: 170 mm | Stop en ketting  
Buitenmaat: Ø 440 mm  
Binnenmaat: Ø 395 mm  
Prijs: € 250,00



**D. Reginox Morena 1.5**  
Minimale kastbreedte 600 mm  
Diepte: 145 mm / 80 mm | Korfplug  
Afmeting: 340 x 400 mm | 150 x 250 mm  
Spoelbak is omkeerbaar  
Prijs: € 620,00



**E. Reginox Colorado OKG**  
Minimale kastbreedte 450 mm  
Diepte: 160 mm | Korfplug  
Buitenmaat: 445 x 353 mm  
Binnenmaat: 403 x 353 mm  
Prijs: € 260,00



**F. Reginox Princess 80**  
Minimale kastbreedte 800 mm  
Diepte: 160 mm | Set Korfpluggen  
Totale afmeting: 765 x 440 mm  
Spoelunit: 2x 340 x 400 mm  
Prijs: € 725,00



**G. Reginox New York 40**  
Minimale kastbreedte 500 mm  
Diepte: 180 mm | Korfplug  
Buitenmaat: 440 x 440 mm  
Binnenmaat: 403 x 403 mm  
Prijs: € 605,00



**H. Reginox New York 50**  
Minimale kastbreedte 600 mm  
Diepte: 200 mm | Korfplug  
Buitenmaat: 540 x 440 mm  
Binnenmaat: 503 x 403 mm  
Prijs: € 651,00

Heeft u geen keuze kunnen maken, vraag naar de mogelijkheden

# 5

## eventuele extra bewerkingen

Eventuele extra bewerkingen: A. Kraangat à € 13,00  
B. Uitsparing kookplaat à € 35,00

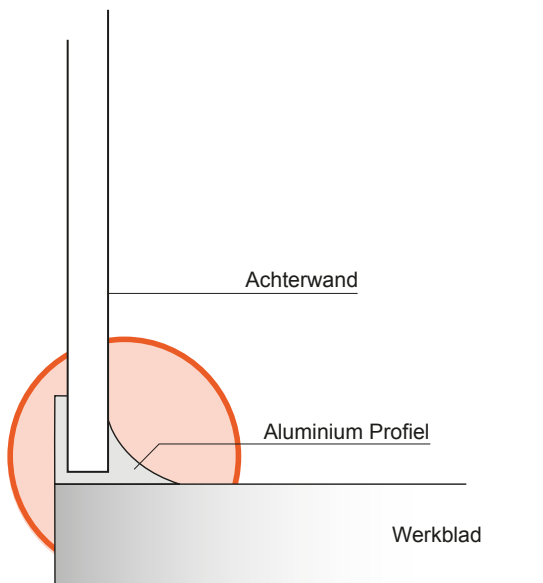
**Achterwand MDF (dikte 8 mm)**

Kleurnummer / dessin : .....

Prijs per m<sup>1</sup> :  60 cm € 120,00     90 cm op aanvraag     120 cm op aanvraag

Langs- en/of kopsekant afplakken in kleur € 21,70 m<sup>1</sup>

Aluminium profiel : ..... (lengte in cm)

Prijs per m<sup>1</sup> : € 15,00**Smetplint (dikte 8 mm)**

De smetplint van max. 10 cm wordt op hetzelfde manier op het aanrechtblad bevestigd als een achterwand.

Kleurnummer / dessin : .....

Hoogte smetplint : ..... (max. hoogte 10 cm)

Prijs m<sup>1</sup> :  ..... (lengte in cm, € 87,00 m<sup>1</sup> incl. het afplakken

van de € 87,00 m<sup>1</sup> incl. het afplakken  
van de bovenzijde in kleur) bovenzijde in kleur)

Aluminium profiel : ..... (lengte in cm)

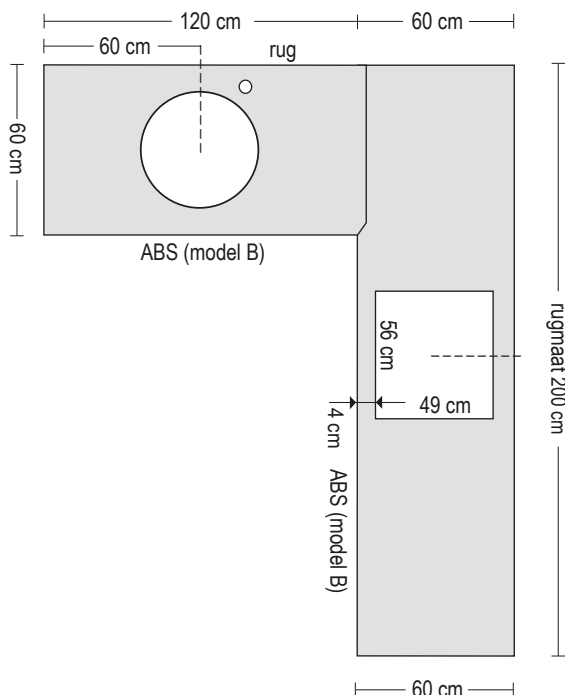
Prijs per m<sup>1</sup> : € 15,00**prijsberekening (voorbeeld)****BEREKENING VAN DE TOTALE BLADLENGTE INCL. BEWERKINGEN**

Stap 1. Opmaat blad, dessinnr: 6521 VV

Stap 2. Model B - breedte 60 cm (3,20 m x € 225,00) € 720,00

Aflakken kopse kant HPL (2 x € 17,00) € 34,00

Aflakken rug HPL (3,80 m x € 15,00) € 64,60

Stap 3. Model C (valse verstek verbinding) € 59,00

Stap 4. Spoelbak incl montage Reginox Colorado OKG € 260,00

Stap 5. Kookplaatuitsparing € 35,00

Kraangat € 13,00

Stap 6. Achterwand 60 cm (1,80 + 2,00 m x € 120,00) € 456,00

Aluminium profiel (1,80 + 2,00 m x € 15,00) € 54,00

Totaal € 1695,60
------------------

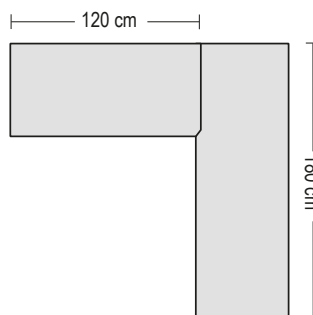
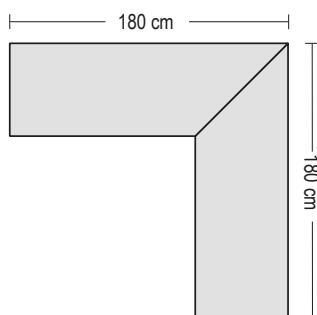

N.B.

Zoals u in het voorbeeld  
hiernaast kunt zien is de  
bladlengte bij een valse  
verstek verbinding  
kleiner dan bij een  
schuine verbinding.



teken hier uw gewenste opstelling en eventuele opties

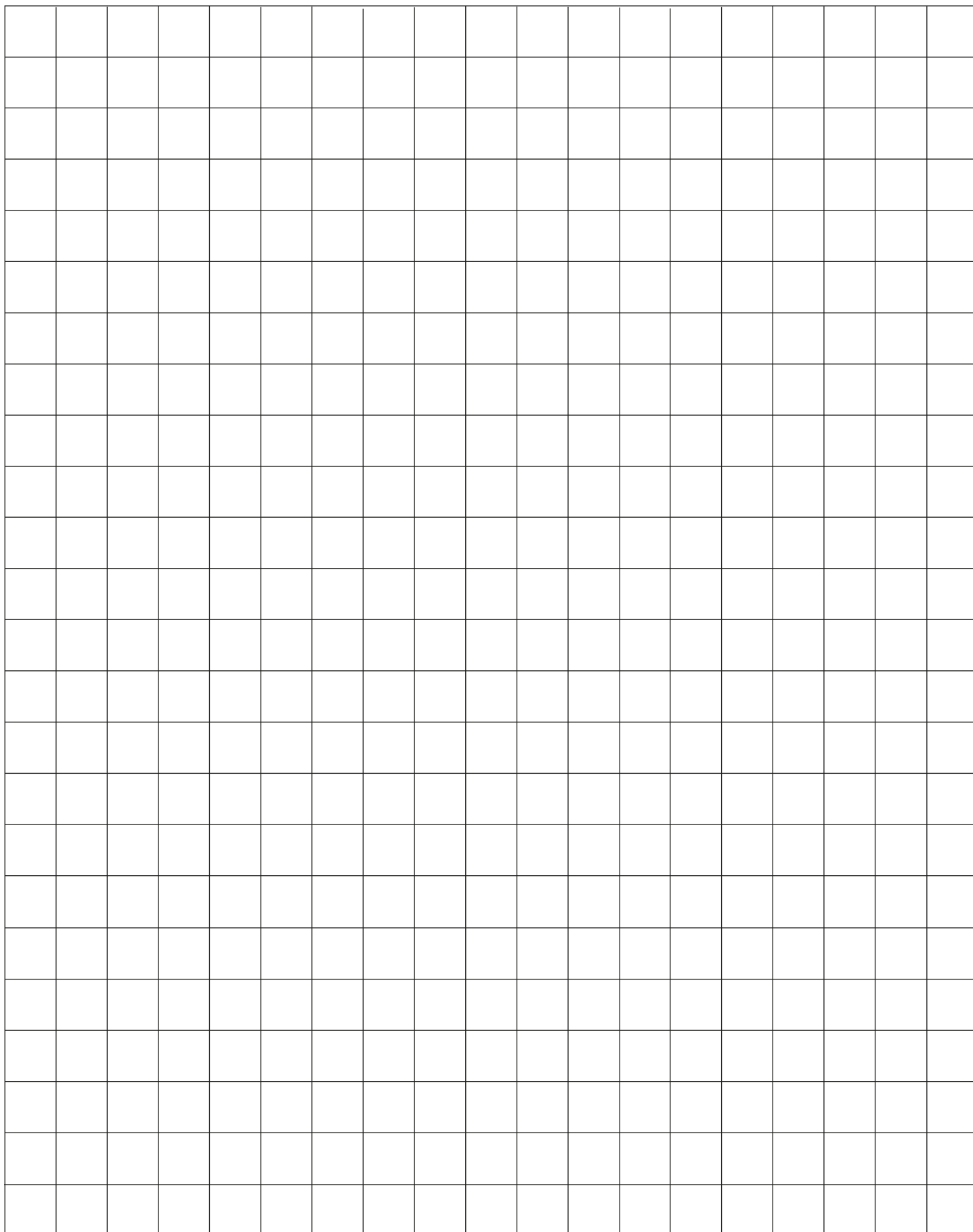

**HOUTWERF**  
wij zorgen ervoor

+31 71 54 55 300  
verkoop@houtwerf.nl  
www.houtwerf.nl

Genoemde prijzen zijn incl. 21% BTW  
Schrijf- en drukfouten voorbehouden

HvE / ILS 11.01.2020



1

Kleur Opmaat blad \_\_\_\_\_

2

Model  A  B

Breedte  ≤ 60 cm  ≤ 90 cm  ≤ 120 cm = € \_\_\_\_\_  
*Afwijkende maat invullen* \_\_\_\_\_ cm \_\_\_\_\_ cm \_\_\_\_\_ cm

Afplakken kopse kant  HPL (€ 17,00 / kop)  ABS (€ 31,00 / kop) \_\_\_\_\_ st. x € \_\_\_\_\_ = € \_\_\_\_\_

Afplakken rug  HPL (€ 17,00 / m<sup>1</sup>)  ABS (€ 31,00 / m<sup>1</sup>) \_\_\_\_\_ m<sup>1</sup> x € \_\_\_\_\_ = € \_\_\_\_\_

*Kopse kant en rug zie tekening hieronder*

3

Opstelling (letter) \_\_\_\_\_

Afmeting rugmaat \_\_\_\_\_ + \_\_\_\_\_ + \_\_\_\_\_ x € \_\_\_\_\_ = € \_\_\_\_\_

*Rugmaat zie tekening hieronder*

4

Spoelbak (letter) \_\_\_\_\_ € \_\_\_\_\_

*Aangeven op tekening waar de spoelbak komt*

5

Extra Bewerking  A. Kraangat à € 13,00 € \_\_\_\_\_

B. Uitsparing kookplaat à € 35,00 (*maat invullen hieronder*) € \_\_\_\_\_

*Uitsparing lengte x breedte* Afmeting: \_\_\_\_\_ mm x \_\_\_\_\_ mm

6

Kleur achterwand of smetplint \_\_\_\_\_

Afmeting (*lengte in cm*) \_\_\_\_\_ x  smetplint ≤ 10 cm à € 87,00 m<sup>1</sup> (*incl. het afplakken van de bovenzijde in kleur*)

\_\_\_\_\_ x  achterwand ≤ 60 cm à € 120,00 m<sup>1</sup>

\_\_\_\_\_ x  achterwand ≤ 90 cm (*prijs op aanvraag*)

\_\_\_\_\_ x  achterwand ≤ 120 cm (*prijs op aanvraag*)

\_\_\_\_\_ x  achterwand \_\_\_\_\_ cm (*afwijkende maat, hier invullen*) = € \_\_\_\_\_

Afplakken kopse kant  € 21,70 m<sup>1</sup> x \_\_\_\_\_ meter = € \_\_\_\_\_

Afplakken langskant  € 21,70 m<sup>1</sup> x \_\_\_\_\_ meter = € \_\_\_\_\_

Aluminium profiel  € 15,00 m<sup>1</sup> x \_\_\_\_\_ meter = € \_\_\_\_\_

Totaal: € \_\_\_\_\_



Naam dealer : .....

Naam klant : .....

Adres : .....

Bezorgadres : .....

Postcode / Plaats : .....

Postcode / Plaats : .....

Telefoon : .....

Telefoon : .....

Email : .....

Email : .....